

# LUMIAR - UMA FREGUESIA HETEROGÉNEA E DE CONTRASTES

No âmbito da Componente Respostas Sociais do Plano de Recuperação e Resiliência (PRR) – Investimento “Comunidades em Ação – Operação Integrada Local do Lumiar”, este infográfico apresenta dados quantitativos e qualitativos sobre a Freguesia do Lumiar, que dão conta da sua diversidade social. Estes dados evidenciam como algumas zonas da freguesia podem ser particularmente vulneráveis a situações de pobreza e exclusão social, sobretudo através de entrevistas a atores-chave da comunidade. Pretende-se que a informação apresentada complemente diagnósticos sociais existentes e guie possíveis intervenções a realizar no território.

 **46.334**

**FREGUESIA DE LISBOA COM O MAIOR NÚMERO DE HABITANTES**

## HISTÓRICO DE VULNERABILIDADE E ESTIGMA

*(...) as condições antes do realojamento [na alta de Lisboa] eram de facto terríveis (...) era um bairro sem saneamento básico em muitos casos, não é? Onde havia fome, onde a formação académica era muito baixa, a escolaridade era baixa, as condições de trabalho precárias...*

## DESIGUALDADES SOCIAIS

*Não podemos dizer que a (...) Freguesia do Lumiar é desta ou daquela forma porque tem bolsas de pobreza muito grandes! Tem bolsas de outro nível social ou socioeconómico muito alto, e, portanto, há aqui grandes disparidades.*

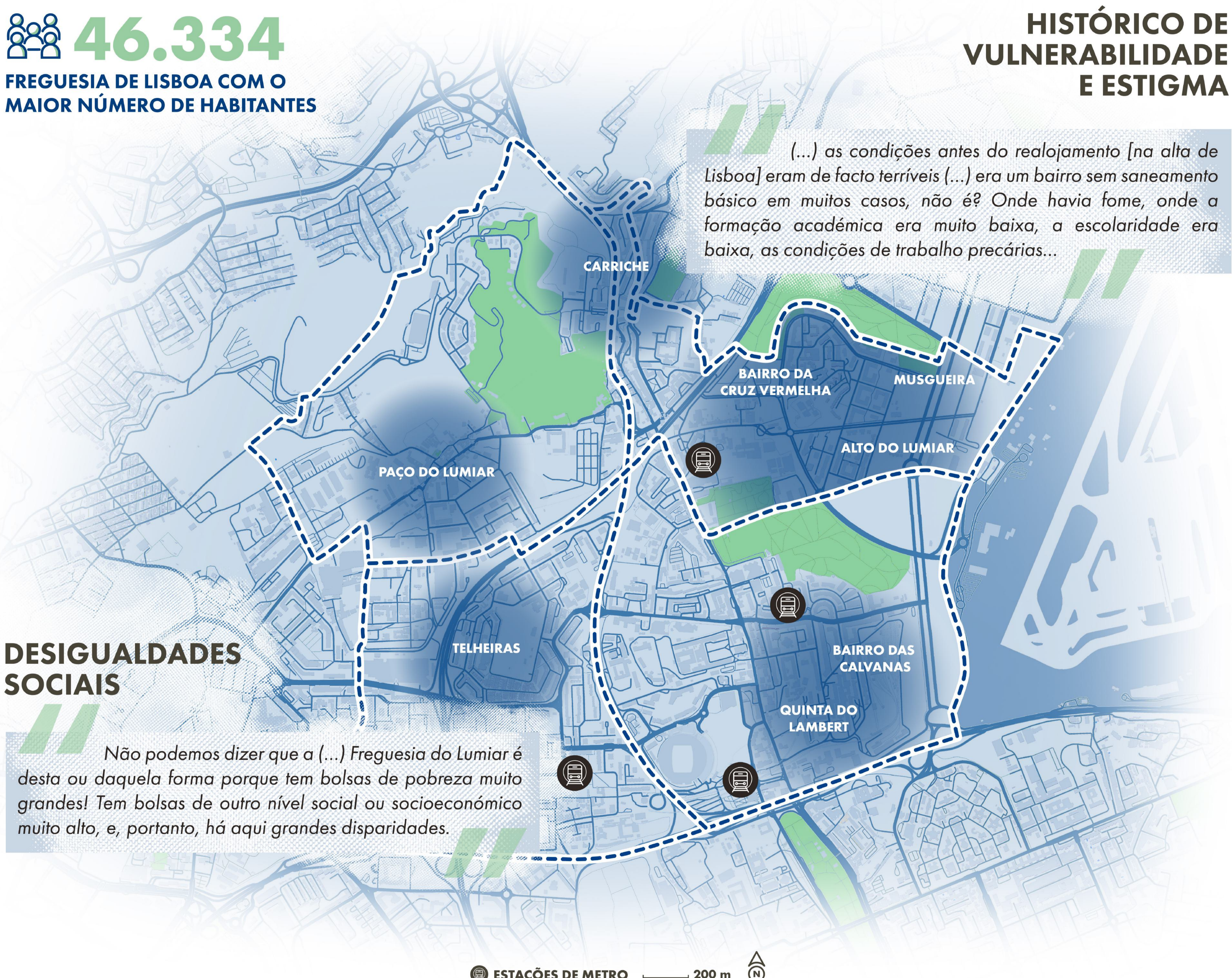

 ESTAÇÕES DE METRO  200 m 

# EDUCAÇÃO

Apesar do Lumiar ter uma considerável percentagem de residentes com ensino superior, a realidade educacional da freguesia é diversificada. Os estabelecimentos de ensino identificados como tendo muita qualidade coexistem com escolas com equipamento degradado e condições precárias. Este contraste destaca vulnerabilidades importantes no acesso à educação para uma parte da população residente.



*Há uma escola aqui, na Alta (...) que não tem pavilhão desportivo, nem tem auditório. Portanto, o que significa que no Inverno, as crianças, se chover não podem praticar desporto. Numa escola pública (...) do outro lado, podem estar a fazer. Portanto, há aqui um desnível. (...) Isso no futuro vai ter consequências, também, no rendimento final escolar dessas crianças e jovens (...).*



Conclusões de entrevistas realizadas no âmbito do estudo *Pensar Lumiar*.



## NÍVEL DE ESCOLARIDADE MAIS ELEVADO COMPLETO

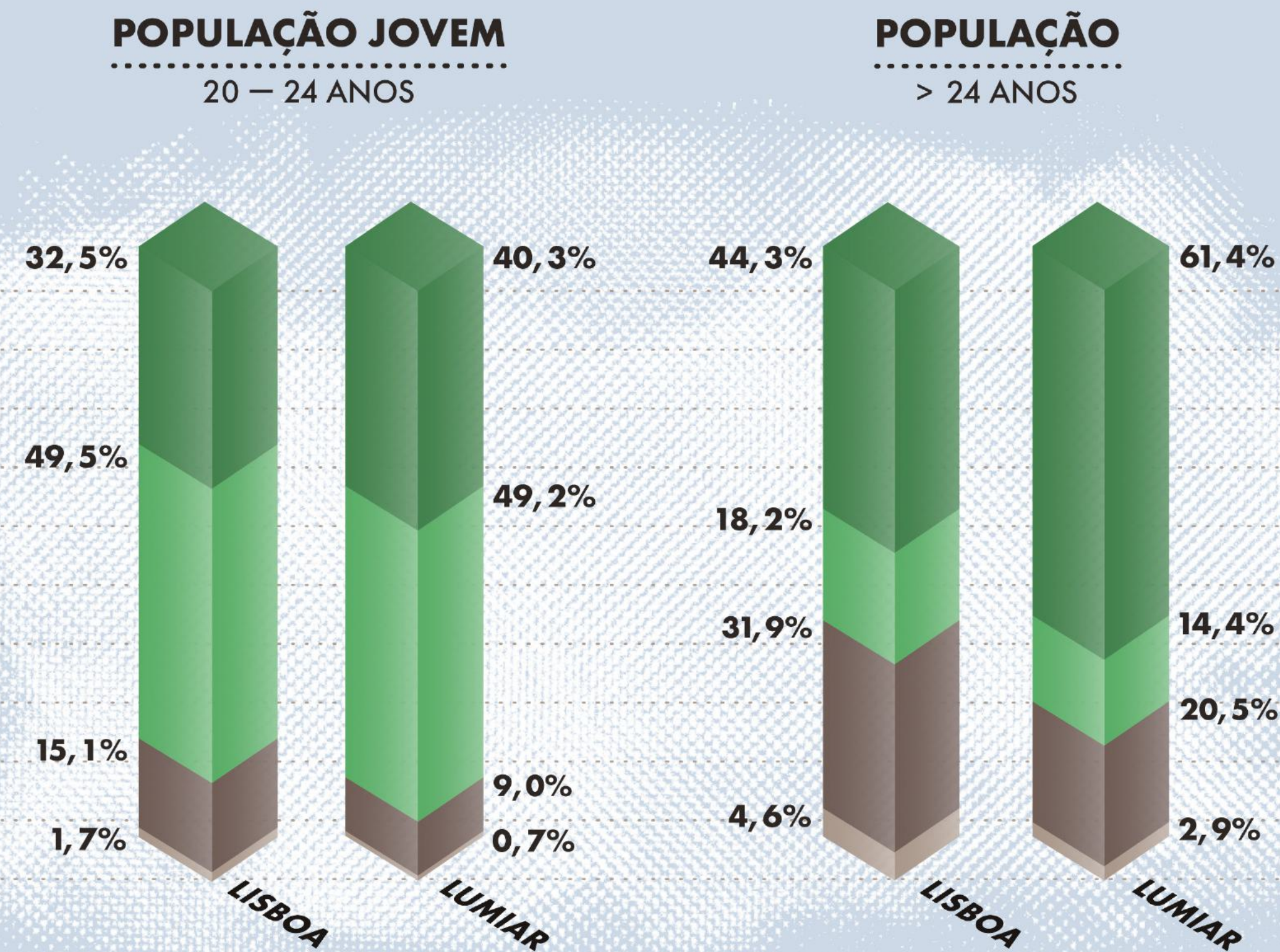

- ENSINO SUPERIOR
- ENSINO SECUNDÁRIO
- ENSINO BÁSICO
- NENHUM

INE, Recenseamento da população e habitação - Censos 2021. População residente (N.º) por Local de residência à data dos Censos [2021] (NUTS - 2013), Sexo, Grupo etário e Nível de escolaridade mais elevado completo Decenal. Cálculo OLCPL.



## EMPREGO

O Lumiar destaca-se por ter uma das menores taxas de desemprego de Lisboa. No entanto, este cenário é diferente para os jovens, com cerca de 20% em situação de desemprego. Quase um terço destes jovens nunca teve experiência profissional e a maioria depende do rendimento familiar, gerando pressão financeira adicional nos agregados. Esta sobrecarga pode contribuir para novas situações de pobreza e, no caso das famílias mais vulneráveis, perpetuar ciclos de pobreza intergeracional.



*Temos muitos filhos adultos, a viverem com os pais. (...) Há situações em que tem a ver com a incapacidade de assegurar uma habitação por si, portanto, saírem do agregado dos pais.*



Conclusões de entrevistas realizadas no âmbito do estudo *Pensar Lumiar*.

## FONTES DE RENDIMENTO DA POPULAÇÃO JOVEM DESEMPREGADA (15-24 ANOS)

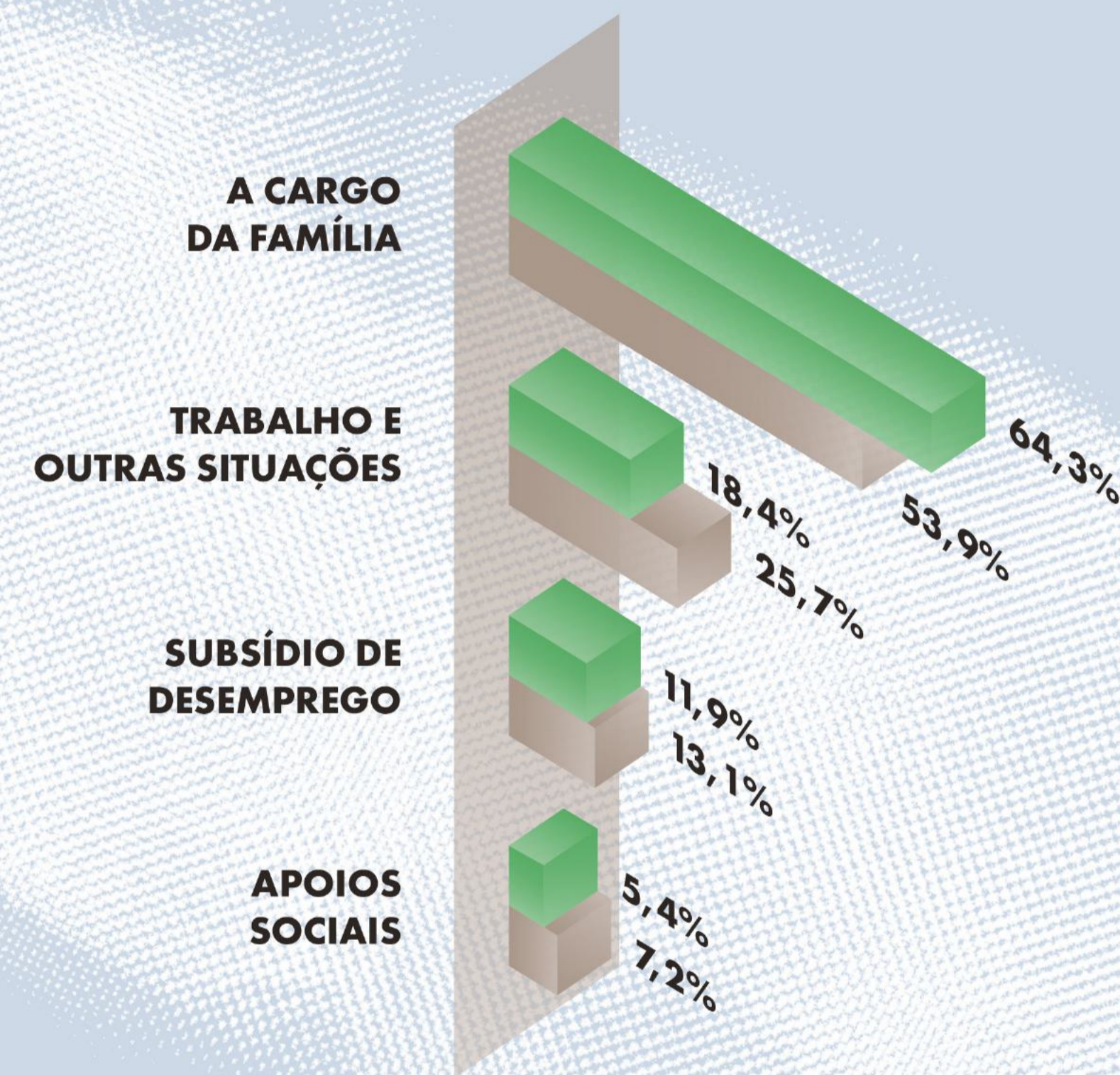

LUMIAR  
LISBOA

INE, Recenseamento da população e habitação - Censos 2021. População desempregada (N.º) por Local de residência à data dos Censos [2021] (NUTS - 2013), Sexo, Grupo etário e Fonte de rendimento Decenal. Cálculo OLCPL.

# HABITAÇÃO



Apesar do processo de realojamento da Alta de Lisboa iniciado nos anos 90, notam-se ainda disparidades habitacionais relevantes no Lumiar. Enquanto existiu um aumento superior a 20% das rendas de valor mais elevado, entre 2011 e 2021, mais de um quinto das famílias mantêm rendas de valor inferior a 100€, indicador de possíveis desafios habitacionais e de rendimento. Adicionalmente, a presença de alojamentos improvisados persiste na Freguesia.



*A pessoa que vai trabalhar, quando volta para casa, (...) quer descansar, mas se vai descansar para uma casa que não tem condições (...) fria no inverno, (...) quente no verão, portanto, não vai poder descansar de forma correta.*



## ESCALÕES DE RENDA MENSAL DOS ALOJAMENTOS FAMILIARES CLÁSSICOS

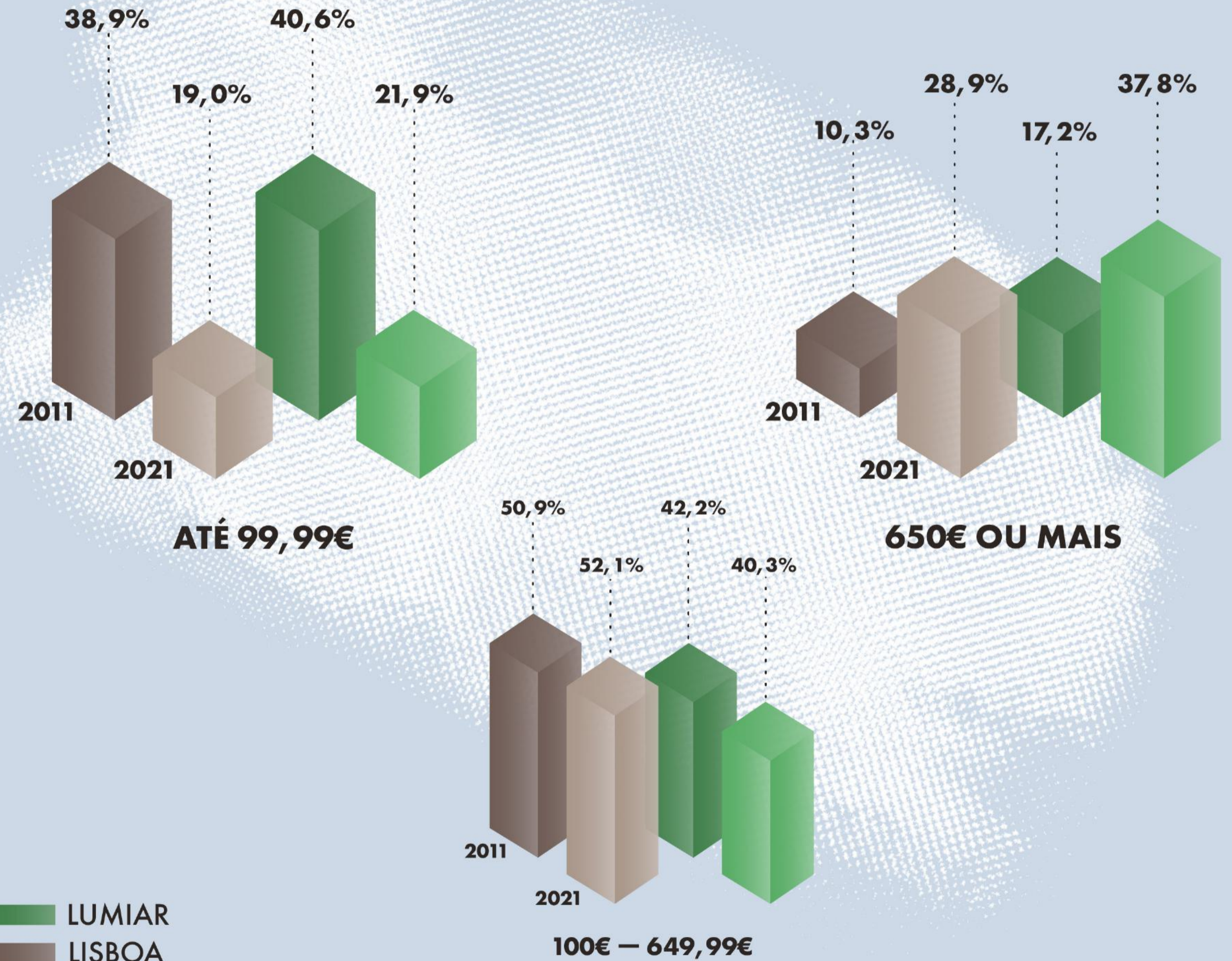

■ LUMIAR  
■ LISBOA

# MOBILIDADE E ACESSIBILIDADE

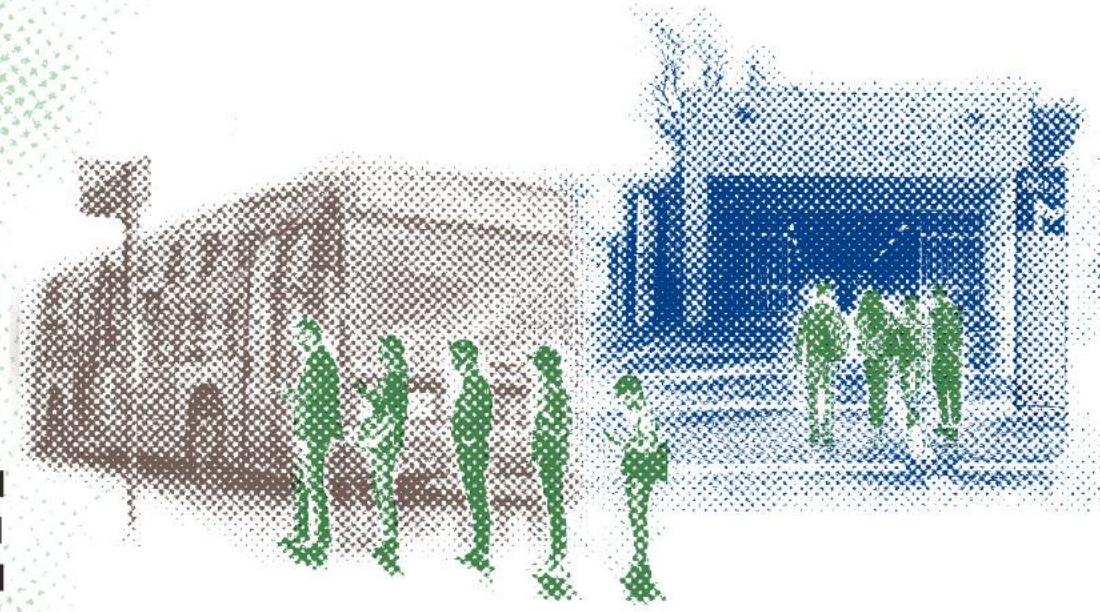

Os contrastes sociais na freguesia do Lumiar são evidentes nas rotinas diárias dos residentes. Enquanto a duração média de deslocações diárias para o trabalho ou estudo fica ligeiramente abaixo da média de Lisboa, cerca de 21% dos residentes recorrem a um segundo meio de transporte para se deslocarem dentro da freguesia. Isto sugere que há desafios na acessibilidade e possíveis carências de transporte público em determinadas zonas da freguesia.



*Há pessoas que trabalham ao fim-de-semana, (...) há toda uma dinâmica que não é igual ao que era há 30 ou 40 anos atrás. No entanto, os serviços [de transportes públicos] continuam a organizar os seus horários dessa forma. Há sempre pessoas que ficam prejudicadas (...). Têm que utilizar o transporte para se deslocar para o centro da cidade para ir trabalhar e muitas vezes em horários complicados. Não têm um transporte público disponível.*



Conclusões de entrevistas realizadas no âmbito do estudo *Pensar Lumiar*.

## POPULAÇÃO EMPREGADA OU ESTUDANTE QUE UTILIZA UM SEGUNDO MEIO DE TRANSPORTE

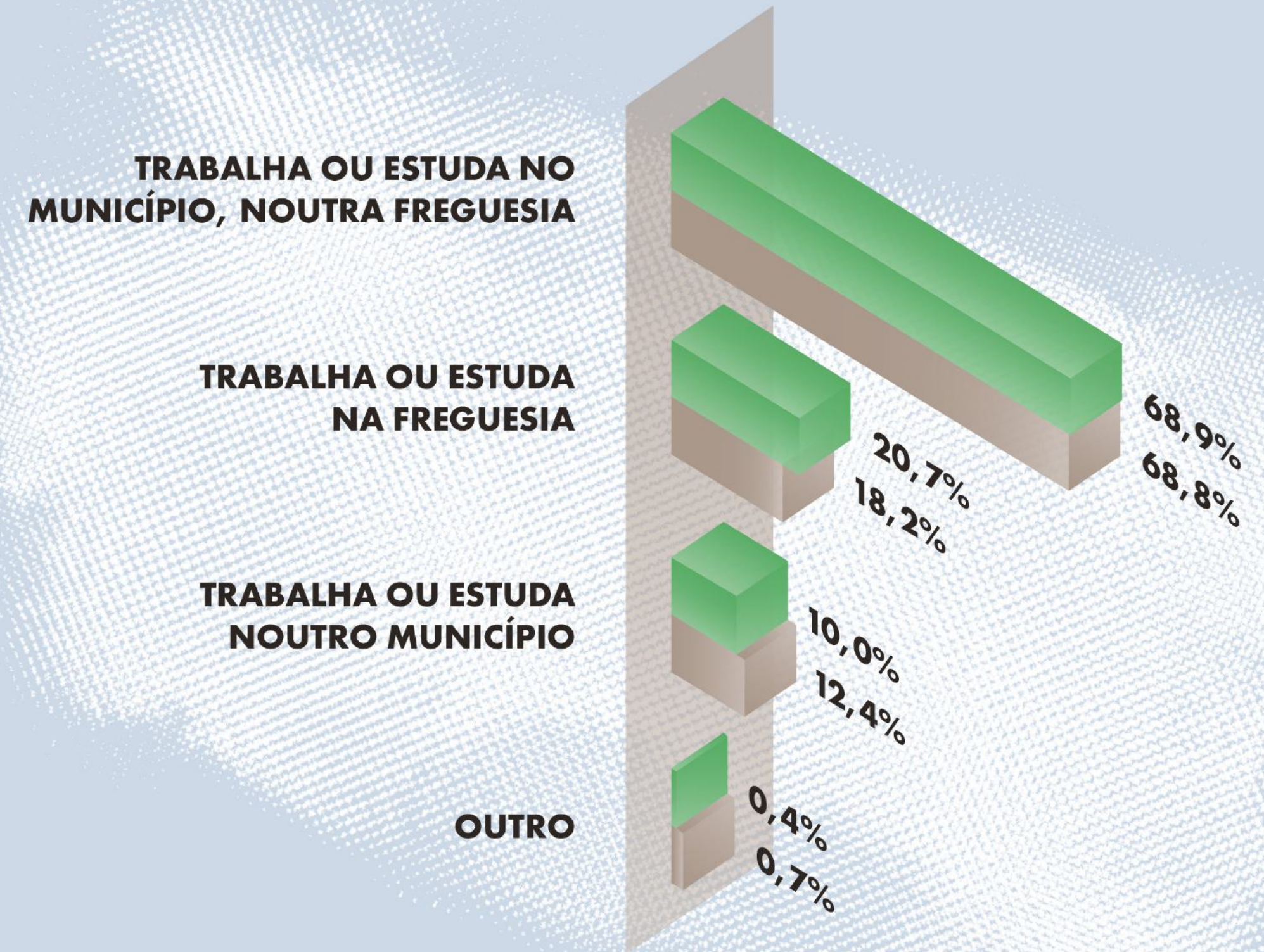

LUMIAR  
LISBOA

INE, Recenseamento da população e habitação. População residente empregada ou estudante (N.º) por Local de residência à data dos Censos [2021] (NUTS - 2013), Sexo, Condição perante o trabalho e Local de trabalho ou estudo Decenal. INE, Recenseamento da população e habitação - Censos 2021. População residente que vive no alojamento a maior parte do ano (e utiliza um segundo meio de transporte - N.º) por Local de residência à data dos Censos [2021] (NUTS - 2013), Sexo, Condição perante o trabalho e Local de trabalho ou estudo Decenal. Cálculo OLCPL.